Les garçons amoureux chanté par Clémentine Juin

Transcription Patrick DUPLENNE
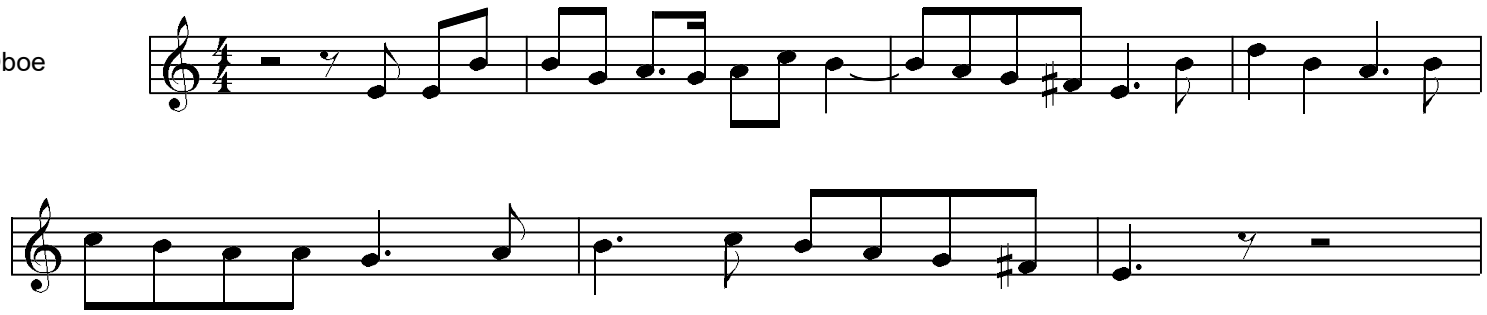
Oboe